

## GUIA DE USUARIO PARA LOS REPRESENTANTES DE EMPRESAS.

### SOLICITUD DE INSCRIPCIÓN DE UNA EMPRESA DESPLAZADA.-

Las empresas desplazadas son aquellas empresas extranjeras que desplazan trabajadores a obras en España y que necesitan estar acreditadas en el REA. Las características de estas empresas son especiales y por eso disponen de un formulario de solicitud de registro específico para ellas.

Para poder realizar una solicitud de inscripción los representantes de empresa deben estar registrados en la aplicación REA mediante un certificado digital válido. (Ver GUIA DE USUARIO sobre “EMPRESA-Registro de representantes de empresa en REA”).

La operatoria para hacer una solicitud de registro de una empresa desplazada es la siguiente:

#### 1.- Acceso al registro.

El primer paso para hacer una solicitud de inscripción es acceder al REGISTRO de la Comunidad Autónoma donde va a trabajar la empresa a inscribir. Para ello se debe seleccionar la provincia donde está ubicada la empresa

The screenshot shows the website 'http://rea.mtin.es/'. The header features the Spanish Government logo, the text 'GOBIERNO DE ESPAÑA' and 'MINISTERIO DE TRABAJO E INMIGRACIÓN', and the title 'REGISTRO DE EMPRESAS ACREDITADAS SECTOR DE LA CONSTRUCCIÓN' with the 'REA' logo. Below the header is a row of flags representing various countries. The main content area is titled 'Registro de Empresas Acreditadas' and contains the following text:

El **Registro de Empresas Acreditadas** se ha construido para asegurar la solvencia de todas las empresas, contratistas y subcontratistas, que operan en el **sector de la construcción**. Será obligación de toda empresa que intervenga en este proceso de contratación y subcontratación, disponer del correspondiente registro en el REA.

Este Registro ha sido desarrollado conforme a lo expuesto en el RD 1109/2007, de 24 de agosto, por el que se desarrolla la ley 32/2006, de 18 de octubre, encargada de la regulación de la subcontratación en el sector de la construcción.

On the left, there is a dropdown menu titled 'Acceso a registros' with the following options: LA CORUÑA, JAEN, LA CORUÑA (selected), LA RIOJA, LAS PALMAS, LEON, C LERIDA, LUGO, C MADRID, MALAGA, MELILLA, C MURCIA, NAVARRA, Sc ORENSE, Mi OVIEDO, Co PALENCIA, Co PONTEVEDRA, SALAMANCA, SANTANDER.

On the right, there are sections for 'Recursos de ayuda' (Guía usuario, Guía usuario para empresas, Preguntas frecuentes) and 'Atención al usuario' (Teléfono: 902 887 765, Email: infoera@mtas.es). At the bottom right, there is a banner with the text 'EN EL TRABAJO, TOMESE EN SERIO LA SEGURIDAD.'

Se debe tener en cuenta que esta aplicación soporta los registros de todas la Comunidades Autónomas excepto los de Cataluña, Madrid, La Rioja y Andalucía que tienen sus propias aplicaciones. Se puede acceder a las aplicaciones de esas Comunidades Autónomas desde este combo pero esta guía de usuario no se refiere a ellas.

## 2.- Seleccionar certificado digital.

Una vez que se ha elegido la provincia del REGISTRO de la comunidad autónoma apropiada, el sistema solicita el certificado de usuario que debe coincidir con aquel que estamos registrados en REA:

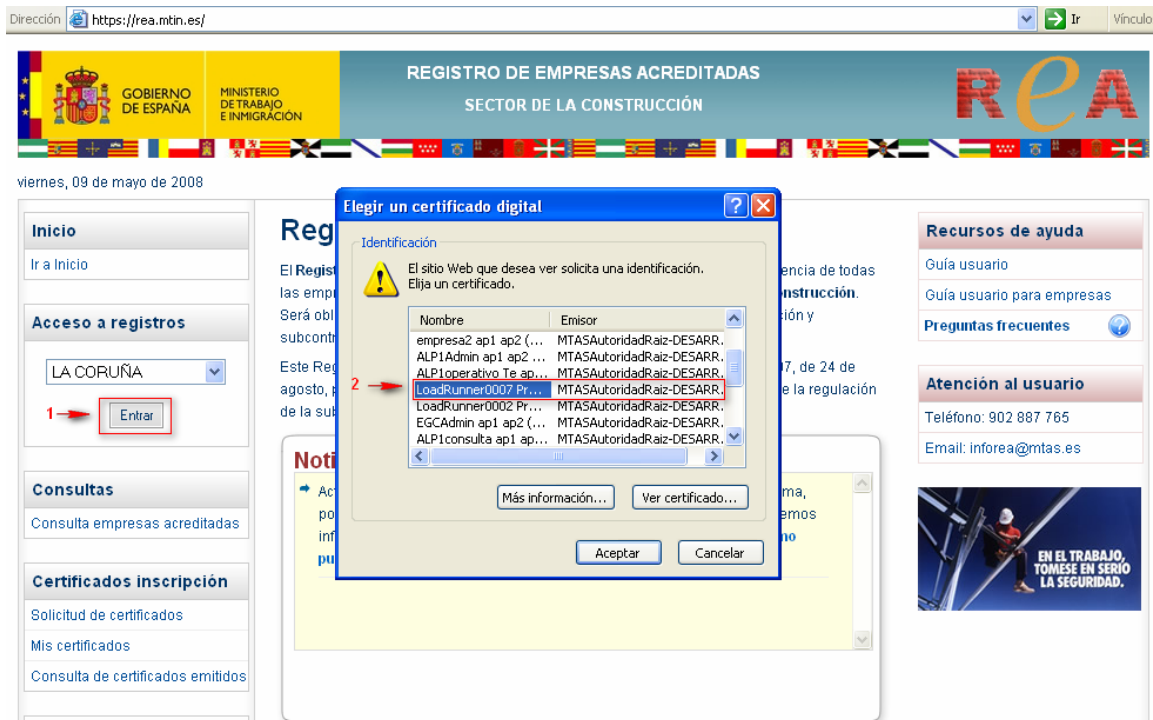

Esto nos lleva a la página inicial del usuario representante de empresas.

## 3.- Seleccionar la opción.

En esta página debemos seleccionar la opción: "Solicitud de Inscripción desplazadas" en el apartado de: Solicitudes



#### 4.- Cumplimentar el formulario de solicitud.

Al seleccionar esta opción nos aparece el formulario para cumplimentar la solicitud de inscripción que consta de los siguientes apartados:

[Empresa] > Apoderamiento > Desplazamiento > Notificación > Datos Adjuntos > Firma Digital

DATOS DE LA EMPRESA SOLICITANTE	
* Nombre o razón social:	Empresa desplazada
* Domicilio:	C/extranjero
* País:	BRASIL
* Provincia:	Rio de Janeiro
* Localidad:	Rio de Janeiro
* Tipo Identificador	PASS
* Nº Identificador:	RIO
* Código postal:	22222
* Correo electrónico:	A@A.ES
* Confirme Correo electrónico:	A@A.ES
* CNAE:	45 - Construcción
<input type="button" value="Subtipos"/> <input type="button" value="Limpiar"/>	

CARACTERISTICAS GENERALES DE LA EMPRESA SOLICITANTE	
* Descripción general de la actividad detallada a realizar en obras de construcción:	asdasfasdf
* Descripción de la organización productiva que posee:	asdfasdgf
* Relación de medios materiales que dispone para ello (locales, instalaciones, equipos de trabajo, etc.):	asdgfasdf
* Descripción de los medios personales que dispone (plantilla actual, número por ocupaciones y niveles de cualificación profesional):	asdfasdfasd

**¿CÓMO ACTÚA USTED?**

Indique si actúa en nombre propio o como representante de la empresa.

Como representante de la empresa  
 Como empresario

\*Campo obligatorio

## A).- Datos de la empresa solicitante

DATOS DE LA EMPRESA SOLICITANTE	
* Nombre o razón social:	<input type="text" value="Empresa desplazada"/>
* Domicilio:	<input type="text" value="C/extranjero"/>
* País:	<input type="text" value="BRASIL"/>
* Provincia:	<input type="text" value="Rio de Janeiro"/>
* Localidad:	<input type="text" value="Rio de Janeiro"/>
* Tipo Identificador	<input type="text" value="PASS"/>
* Nº Identificador:	<input type="text" value="RIO"/>
* Código postal:	<input type="text" value="22222"/>
* Correo electrónico:	<input type="text" value="A@A.ES"/>
* Confirme Correo electrónico:	<input type="text" value="A@A.ES"/>
* CNAE:	<input type="text" value="45 - Construcción"/>
	<input type="button" value="Subtipos"/> <input type="button" value="Limpiar"/>

Este apartado incluye los siguientes datos:

- Nombre o razón social de la empresa (Texto de hasta 200 caracteres)
- Domicilio de la empresa (Texto de hasta 200 caracteres)
- País (En esta opción no debe ser España)
- Provincia (Se debe seleccionar alguna de la que corresponden al registro en el que nos encontramos)
- Localidad (Se debe seleccionar alguna de las que aparecen en el combo)
- Tipo de documento. El tipo de documento de identificación de una empresa desplazada debería ser el IED (Identificador de Empresa Desplazada) que es un texto de un máximo de 10 caracteres))
- Número de documento de identificación de la empresa desplazada (El IED es un texto alfanumérico con un máximo de 10 caracteres)
- Código Postal (Campo de cinco dígitos numéricos, los dos primeros correspondientes a un código provincial).
- Correo electrónico (Correo electrónico donde se deseen recibir los “avisos” que automáticamente envía el sistema REA. Por ejemplo la comunicación de que la inscripción ha sido aceptada)
- Confirmación del correo electrónico (Se pide la confirmación del texto del correo electrónico para evitar posibles errores de cumplimentación).
- CNAE de la empresa. (Este dato se puede cumplimentar con 2, 3, 4 o 5 dígitos. Por defecto aparece el CNAE a 2 dígitos correspondiente a Construcción, pero se puede cambiar pulsando en el combo y también se puede obtener la lista desplegable para ampliar el número de dígitos pulsando en el botón de “Subtipos”.

* Confirme Correo electrónico:	<input type="text"/>
* CNAE:	<ul style="list-style-type: none"><li>45 - Construcción</li><li>37 - Reciclaje</li><li>40 - Producción y distribución de energía eléctrica, gas, vapor y agua caliente</li><li>41 - Captación, depuración y distribución de agua</li><li>45 - Construcción</li><li>50 - Venta, mantenimiento y reparación de vehículos de motor, motocicletas y ciclomotores; venta al por m</li></ul>

**B).- Características generales de la empresa solicitante.**

CARACTERÍSTICAS GENERALES DE LA EMPRESA SOLICITANTE	
* Descripción general de la actividad detallada a realizar en obras de construcción:	Completar
* Descripción de la organización productiva que posee:	Completar
* Relación de medios materiales que dispone para ello (locales, instalaciones, equipos de trabajo, etc.):	Completar
* Descripción de los medios personales que dispone (plantilla actual, número por ocupaciones y niveles de cualificación profesional):	Completar

Se compone de cuatro campos de texto libre para cumplimentar las características de la empresa.

Llegados a este punto se solicita si el emisor de esta solicitud actúa como representante o como empresario. Si se indica que actúa como representante de la empresa se le solicitará la acreditación de esa representación, en caso contrario no se solicitará que acredite esa representación.

¿CÓMO ACTÚA USTED?
Indique si actúa en nombre propio o como representante de la empresa.
<input checked="" type="radio"/> Como representante de la empresa <input type="radio"/> Como empresario

Una vez seleccionado esta opción el formulario presenta dos botones: uno para GUARDAR y otro para CONTINUAR. El botón guardar permite generar un borrador que se almacena en el sistema y que el usuario puede recuperar en otro momento si interrumpe el proceso de cumplimentación del formulario de solicitud.

Al pulsar GUARDAR el sistema asigna un identificador a ese borrador para facilitar su posterior localización.

**ID Borrador: 656997867011982102**

Para recuperar estos borradores ver la Guía de Usuario de la opción del Menú: "MIS BORRADORES".

Si pulsamos el botón CONTINUAR se continúa con el proceso de cumplimentación del formulario de solicitud.

Al haber seleccionado que actuamos como representante de la empresa nos aparece el apartado para acreditar esa representación

### C).- Datos del apoderado ante el registro de empresas.

Empresa > [Apoderamiento] > Desplazamiento > Notificación > Datos Adjuntos > Firma Digital

**DATOS DEL APODERADO ANTE EL REGISTRO DE EMPRESAS**

Consigne los datos identificativos del apoderado. Éste solo podrá ser una persona física

* Tipo Identificador	NIF
* Nº Identificador	1001N

El apoderado da su consentimiento para el tratamiento automatizado de sus datos personales, a los exclusivos efectos de los trámites, actos y actuaciones objeto de la representación, de acuerdo con la Ley Orgánica 15/1999, de 13 de diciembre, de Protección de Datos de Carácter Personal.

**APODERAMIENTOS ÁMBITO, PERIODO DE VIGENCIA Y CLASES DE REPRESENTANTES APODERADOS**

El apoderado está autorizado a realizar por vía telemática de los siguientes actos, trámites y actuaciones ante el Registro de Empresas Acreditadas:

* ÁMBITO DEL APODERAMIENTO	<input checked="" type="radio"/> GENERAL. <input type="radio"/> PARCIAL.	<input checked="" type="checkbox"/> Cualquier acto, trámite y actuación telemática ante el Registro de Empresas Acreditadas, incluida la realización de declaraciones.
* PERIODO DE VIGENCIA.	Periodo de vigencia del apoderamiento. En el caso de no introducir la fecha de fin de la autorización el plazo del apoderamiento se considerará ilimitado.	
	* Fecha de Inicio	03/10/2008
	Fecha Fin	10/10/2008
* TIPOS DE REPRESENTANTES APODERADOS.	<input checked="" type="radio"/> Representante legal. <input type="radio"/> Representante voluntario.	<input checked="" type="radio"/> Escritura de constitución de la sociedad. <input type="radio"/> Documento público de su nombramiento de cargo o administrador.

\*\* De acuerdo con el Artículo 32.4 de la ley 30/92, de 26 de noviembre. "La falta o insuficiente acreditación de la representación no impedirá que se tenga por realizado el acto de que se trate, siempre que se aporte aquella o se subsane el defecto dentro del plazo de diez días que deberá conceder al efecto el órgano administrativo, o de un plazo superior cuando las circunstancias del caso así lo requieran."

Volver Guardar Continuar

\*Campo obligatorio

En primer lugar se deben indicar los datos identificativos del apoderado de la empresa: tipo (NIF, NIE o Pasaporte) y número de documento de identificación. Se debe tener en cuenta que si este dato no coincide con el NIF, NIE o Pasaporte del certificado digital del usuario que está cumplimentando el formulario de solicitud no podrá completar el envío de la solicitud, deberá guardarlo como borrador para que posteriormente el apoderado aquí indicado lo emita y firme.

Para ver cómo este apoderado puede recuperar estos borradores ver la Guía de Usuario de la opción del Menú: "MIS BORRADORES".

A continuación se debe cumplimentar el formulario del APODERAMIENTO con una serie de datos que se deben extraer del poder notarial correspondiente. Este formulario es interactivo y en función de la opción seleccionada se despliegan los datos necesarios.

Los botones activos en esta página son:

Volver Guardar Continuar

- VOLVER, para volver a la página anterior (También se puede ir directamente a una página determinada del formulario usando la barra de navegación que se encuentra en la parte superior de cada página)
- GUARDAR, para guardar en el borrador los datos cumplimentados hasta el momento.
- CONTINUAR, para continuar rellenando los datos del formulario.

Al pulsar CONTINUAR aparece el apartado para indicar el método de notificación que se prefiere. **Por defecto aparece la comunicación telemática a través de correo electrónico que es la recomendada.**

## D) Datos del desplazamiento.

Empresa > Apoderamiento > [Desplazamiento] > Notificación > Datos Adjuntos > Firma Digital

**DATOS DEL DESPLAZAMIENTO**

* Fecha de Inicio:	<input type="text" value="10/10/2008"/>
* Duración prevista [1-60]:	<input type="text" value="12"/> meses
* Domicilio:	<input type="text" value="C/canarias"/>
* Provincia:	<input type="text" value="LAS PALMAS"/>
* Localidad/Municipio:	<input type="text" value="TEJEDA"/>
* Prestación de servicios en concepto de subcontratista:	<input checked="" type="radio"/> Si <input type="radio"/> No
Si la prestación de servicios es en concepto de subcontratista, indique quien es su empresa comitente	
* Nombre/Razón social:	<input type="text"/>
* Tipo Identificador	<input type="text" value="CIF"/>
* Nº Identificador:	<input type="text"/>
Si la prestación de servicios no es en concepto de subcontratista, indique de qué tipo de desplazamiento se trata	
<input type="radio"/> Grupo de empresas <input checked="" type="radio"/> Empresa de trabajo temporal	
Para el cumplimiento de lo previsto en el artículo de la directiva 89/391/CEE del Consejo, de 12 de Junio de 1989, dispone de:	
<input checked="" type="checkbox"/> Uno o varios trabajadores para ocuparse de actividades de protección y de actividades de prevención de los riesgos profesionales de la empresa <input type="checkbox"/> Uno o varios servicios internos de la empresa <input type="checkbox"/> Uno o varios servicios externos de la empresa	

**PERSONAL QUE SE DESPLAZA**

Identificación de los trabajadores que se desplazan para ejecutar la prestación de servicios

Apellidos	Nombre	DNI/Pasaporte	Puesto de trabajo/ Categoría profesional
Sin trabajadores desplazados especificados			
<b>Nueva persona desplazada</b>			
Nombre	<input type="text" value="Pepito"/>	Apellidos	<input type="text" value="Pérea"/>
DNI/Pasaporte	<input type="text" value="García"/>	Puesto de trabajo/ Categoría profesional	<input type="text" value="Operador"/>
<input type="button" value="Añadir"/>			

\*Campo obligatorio

En este apartado se rellenarán los datos del desplazamiento referentes a:

- Fecha de inicio y duración prevista del trabajo.
- Domicilio durante los trabajos.
- Indicar si actúa como subcontrata y en ese caso indicar la empresa comitente.

- Si no es subcontrata se debe indicar el tipo de desplazamiento: Grupo de empresas o ETT.
- Método o métodos de prevención de los que dispone.
- Relación de trabajadores que desplaza con indicación de su nombre, apellidos, DNI o pasaporte y categoría profesional.

**PERSONAL QUE SE DESPLAZA**

Identificación de los trabajadores que se desplazan para ejecutar la prestación de servicios

Apellidos	Nombre	DNI/Pasaporte	Puesto de trabajo/ Categoría profesional
Sin trabajadores desplazados especificados			

**Nueva persona desplazada**

Nombre	<input type="text"/>	Apellidos	<input type="text"/>
DNI/Pasaporte	<input type="text"/>	Puesto de trabajo/ Categoría profesional	<input type="text"/>

Para ir introduciendo la lista de trabajadores desplazados se deben rellenar los datos de uno de ellos y pulsar el botón AÑADIR. El sistema lo incorpora a la lista y deja los datos en blanco para introducir el siguiente. De esta forma se pueden ir introduciendo en la lista todos los trabajadores desplazados.

**PERSONAL QUE SE DESPLAZA**

Identificación de los trabajadores que se desplazan para ejecutar la prestación de servicios

Apellidos	Nombre	DNI/Pasaporte	Puesto de trabajo/ Categoría profesional
<input type="radio"/> Apellido1 Apellido2	Nombre	Dni	Categoría

**Nueva persona desplazada**

Nombre	<input type="text" value="Nombre2"/>	Apellidos	<input type="text" value="Apellido1 Apellido2"/>
DNI/Pasaporte	<input type="text" value="Dni2"/>	Puesto de trabajo/ Categoría profesional	<input type="text" value="Categoría"/>

←

Marcando un trabajador de la lista se pueden modificar sus datos, o eliminarlo de ella, pulsando los botones de MODIFICAR o BORRAR correspondientes.

Cuando todos los datos estén cumplimentados se pueden GUARDAR y después continuar pulsando el botón CONTINUAR. Aparece entonces la página para introducir los datos necesarios para las notificaciones.

## E).- Datos necesarios para notificaciones y comunicación.

Empresa > Apoderamiento > Desplazamiento > [Notificación] > Datos Adjuntos > Firma Digital

**DATOS NECESARIOS PARA NOTIFICACIONES Y COMUNICACIONES**

Medio de notificación elegido:	<input checked="" type="radio"/> Electrónico: <input type="radio"/> Fax: <input type="radio"/> Correo Postal:	Indique en cuál de los siguientes correos electrónicos prefiere recibir los avisos <input checked="" type="radio"/> Correo electrónico indicado en el apartado "datos de solicitud de la empresa" <input type="radio"/> Correo electrónico del apoderado Correo electrónico: <input type="text"/> Confirme Correo electrónico: <input type="text"/> <input type="checkbox"/> Acepta la recepción por representación y da su consentimiento al tratamiento automatizado de sus datos, de acuerdo con el Artículo 6 de la Ley Orgánica 15/1999, de protección de datos de carácter personal.
--------------------------------	---	---

**¿QUE QUIERE USTED HACER?**

Finalizar el proceso y firmar la solicitud \*  
 Guardar la solicitud y salir

\* Si selecciona "Finalizar el proceso y firmar la solicitud" podrá seguir guardando los datos en un borrador, pero no se guardarán los ficheros adjuntos ni los datos propios de la firma

Los posibles métodos para recibir las notificaciones son los siguientes:

- Telemática. Por correo electrónico con dos posibles opciones: al correo electrónico indicado para la empresa o al del apoderado que se indica expresamente en este apartado (con confirmación para evitar errores).

**DATOS NECESARIOS PARA NOTIFICACIONES Y COMUNICACIONES**

Medio de notificación elegido:	<input checked="" type="radio"/> Electrónico: <input type="radio"/> Fax: <input type="radio"/> Correo Postal:	Indique en cuál de los siguientes correos electrónicos prefiere recibir los avisos <input checked="" type="radio"/> Correo electrónico indicado en el apartado "datos de solicitud de la empresa" <input type="radio"/> Correo electrónico del apoderado Correo electrónico: <input type="text"/> Confirme Correo electrónico: <input type="text"/> <input type="checkbox"/> Acepta la recepción por representación y da su consentimiento al tratamiento automatizado de sus datos, de acuerdo con el Artículo 6 de la Ley Orgánica 15/1999, de protección de datos de carácter personal.
--------------------------------	---	---

- Fax. Al seleccionar esta opción se despliega el campo para indicar el Fax.

**DATOS NECESARIOS PARA NOTIFICACIONES Y COMUNICACIONES**

Medio de notificación elegido:	<input type="radio"/> Electrónico: <input checked="" type="radio"/> Fax: <input type="radio"/> Correo Postal:	Fax: <input type="text"/>
--------------------------------	---	---------------------------

- Por correo postal. Al seleccionar esta opción se despliegan los datos de la dirección postal: Dirección, Provincia, municipio y código postal.

**DATOS NECESARIOS PARA NOTIFICACIONES Y COMUNICACIONES**

Medio de notificación elegido:	<input type="radio"/> Electrónico:	Indique en cuál de los siguientes prefiere recibir los avisos	
	<input type="radio"/> Fax:	<input type="radio"/> Dirección postal de la empresa	
	<input checked="" type="radio"/> Correo Postal:	<input checked="" type="radio"/> Otra dirección postal: Si ha seleccionado esta casilla, rellene el siguiente formulario	
		Dirección:	<input type="text"/>
		Provincia:	Seleccione una provincia ▼
		Localidad/Municipio:	Seleccione una localidad ▼
		Código postal:	<input type="text"/>

Se recomienda como procedimiento de notificación el telemático porque es automático y más inmediato. Por fax o correo postal requiere la intervención manual de un funcionario y estas notificaciones se pueden demorar algún tiempo.

Llegados a este punto se debe tomar la decisión de continuar con el proceso de envío o guardar la solicitud y SALIR.

**¿QUE QUIERE USTED HACER?**

Finalizar el proceso y firmar la solicitud \*

Guardar la solicitud y salir

\* Si selecciona "Finalizar el proceso y firmar la solicitud" podrá seguir guardando los datos en un borrador, pero no se guardarán los ficheros adjuntos ni los datos propios de la firma

Si el usuario que está completando el formulario no es el apoderado que lo debe firmar debe elegir la opción de "Guardar la solicitud y salir", en caso contrario puede continuar para "Finalizar el proceso y firmar la solicitud".

Si se elige CONTINUAR, en este momento el sistema valida la información introducida y si detecta algún error lo muestra con un texto (en color rojo) asociado a cada dato.

Nota: Se debe tener en cuenta que a partir de este momento se salta del modo "borrador" al proceso de "firma" por lo que aunque se vuelva hacia atrás, a las páginas iniciales, ya no habrá posibilidad de guardar los posibles cambios introducidos. De igual forma una vez rebasado este punto el identificador del apoderado deberá coincidir con el del usuario que tiene abierta la sesión.

[Empresa] > Apoderamiento > Desplazamiento > Notificación > Datos Adjuntos > Firma Digital

**DATOS DE LA EMPRESA SOLICITANTE**

* Nombre o razón social:	<input type="text" value="Société Générale ATV"/>
* Domicilio:	<input type="text" value="Quai A. Rimbaud, 456"/>
* País:	<input type="text" value="FRANCIA"/>
* Provincia:	<input type="text" value="Saint-Cyprien"/>
* Localidad:	<input type="text" value="Saint-Cyprien"/>
* Tipo Identificador	<input type="text" value="PASS"/>
* N° Identificador:	<input type="text" value="1121121121"/>
* Código postal:	<input type="text" value="58882"/>
* Correo electrónico:	<input type="text" value="mtrassaREA@aol.fr"/>
* Confirme Correo electrónico:	<input type="text" value="mtrassaREA.aol.fr"/> <span style="color: red;">Los emails no coinciden</span> 
* CNAE:	<input type="text" value="45 - Construcción"/>

**No se permite continuar el proceso hasta que todos los datos estén cumplimentados correctamente.**

Cuando todos los datos están correctamente cumplimentados aparece la página para adjuntar los documentos que acompañan a la solicitud.

**F).- Relación de documentos que acompañan a la solicitud.**

Empresa > Apoderamiento > Desplazamiento > Notificación > [Datos Adjuntos] > Firma Digital

RELACION DE DOCUMENTOS QUE SE ACOMPAÑAN A LA SOLICITUD

* Documentos:	Certificados acreditativos de la formación preventiva de los trabajadores/directivos
	<input type="text"/> <input type="button" value="Examinar..."/>
	Certificado acreditativo de disponer de un servicio de prevención o protección
	<input type="text"/> <input type="button" value="Examinar..."/>

\* Solo se admiten documentos PDF. El tamaño máximo del conjunto de todos ellos no puede exceder de 5 Mbs.

Sólo se admiten documentos en formato PDF y el tamaño máximo del conjunto de todos ellos no debe exceder de 5Mb.

Los documentos a adjuntar en este caso son:

- Certificados acreditativos de la formación preventiva de los trabajadores/directivos
- Certificado acreditativo de disponer de un servicio de prevención o protección.

Estos archivos adjuntos no se guardan en el borrador. También se pierden si se decide salir de la secuencia normal del proceso de envío y firma del documento. Si esto se produce habría que volver a adjuntarlos. Esto es debido a que la ubicación de esos archivos puede variar si el usuario lo decide y daría problemas a la hora de firmar el envío.

Una vez adjuntados todos y cada uno de los documentos necesarios al pulsar el botón CONTINUAR se entra en el proceso de firma de la solicitud de inscripción.

**G) Firma de la solicitud.**

Empresa > Apoderamiento > Desplazamiento > Notificación > Datos Adjuntos > [Firma Digital]

**DATOS DE LA EMPRESA SOLICITANTE**

Nombre o razón social:	Empresa desplazada
Domicilio:	C/extranjero
Pais:	076
Provincia:	Rio de Janeiro
Localidad:	Rio de Janeiro
Tipo Identificador	PASS
Nº Identificador:	RIO
Código postal:	22222
Correo electrónico:	A@A.ES
CNAE:	45 - Construcción

**DATOS DEL SOLICITANTE**

Tipo Identificador	NIF
Nº Identificador:	00001001N
Nombre:	empresa2
Apellido1:	ap1
Apellido2:	ap2

y actuando en nombre y representación de la empresa cuyos datos constan en el formulario, comparece ante el Registro de Empresas Acreditadas de sector de la construcción indicado.

**DECLARA:**

1. Que la empresa cuyos datos arriba figuran no está adscrita en otro Registro de Empresas Acreditadas y tiene intención de realizar actividades incluidas en el ámbito de aplicación de la Ley 32/2006, de 18 de octubre, reguladora de la subcontratación en el Sector de la Construcción, e intervenir en el proceso de subcontratación en obras de construcción situadas en el territorio.
2. Que dicha empresa cumple con todos los requisitos establecidos a los apartados 1 y 2.a) del artículo 4 de la citada Ley 32/2006 y por tanto, posee una organización productiva propia, cuenta con los medios materiales y personales necesarios, que se compromete a utilizar en las obras cuya ejecución contrate, asumiendo los riesgos, obligaciones y responsabilidades correspondientes y ejerciendo directamente sus facultades de organización y dirección de los trabajos en las obras; que dispone de recursos humanos, en su nivel directivo y productivo, que cuentan con la formación necesaria en prevención de riesgos laborales, y de una organización preventiva adecuada a la legislación vigente; y que se compromete a mantener dichos requisitos durante el ejercicio de la actividad.
3. Que, a estos efectos, son ciertos los datos consignados en las cuatro hojas que consta la solicitud y auténticos los documentos acreditativos que se adjuntan a la misma.
4. Acepta y solicita a la autoridad laboral que tenga por presente esta solicitud, con los documentos que se acompañan, y resuelva otorgar LA INSCRIPCIÓN de esta empresa en el Registro de Empresas Acreditadas para actuar en el sector de la construcción.

El plazo máximo para practicar la inscripción o para resolver su denegación es de quince días, contados a partir de la entrada de la solicitud en el registro del órgano competente para su tramitación, notificándose en los diez días siguientes.

PROTECCION DE DATOS .- A los efectos previstos en el artículo 5 de la ley Orgánica 15/1999, de 13 de diciembre, de Protección de Datos de Carácter Personal, se le informa de que los datos consignados en el apartado "datos de la empresa solicitante" (pág. 1) serán incorporados a un Registro de consulta pública. Respecto de los citados datos podrán ejercitar los derechos de acceso, rectificación y cancelación, en los términos previstos en la indicada ley Orgánica 15/1999.

**Firma Digital**

```
conApoderamientoParcialOtros=no&apoderamientoGeneral=si&nombreEmpresa=Empresa
desplazada&aceptadoConsentimientoTratamDatos=si&apellidos_persona_Desplazada[0]
=Pérea&fechaInicioApoderamiento=03/10/2008
&presta_servicios_subcontratacion=si&descripcionOrganizacion=asdfsdf&tipoIdentificacionEmpres
a=PASS&localidadEmpresa=Rio de Janeiro&codTipoDocIdSolicitante=NIF&nifDespl=
00000002W&codTipoDocIdApoderado=NIF&apellido1Solicitante=apl&nombre_persona_Desplazada[0]
=Pepito &nifApoderado=00001001N&fecha_inicio_desplazamiento=10/10/2008
&domicilioEmpresa=C/extranjero&provinciaEmpresa=Rio de
Janeiro&conApoderamientoParcialEnvioVariacioneDatos=no&conApoderamientoParcialPresentacionSol
icitudesCertificacion=no&duracion_desplazamiento=12
&conApoderamientoGeneralCompleto=si&paisEmpresa=BRASIL&codigoPostalEmpresa=22222
```

Certificado: empresa2 ap1 ap2 (AUTENTICACION FIRMA) ▼

Aceptar Cancelar

Se puede firmar con cualquier certificado válido para el sistema que pertenezca a la misma persona que está efectuando la operación.

Al ACEPTAR esta operación se produce la solicitud de inscripción la cual es confirmada por la siguiente página:

La solicitud de Inscripción ha sido generada correctamente y puede descargarse el resguardo [aquí](#).

#### INFORMACION SOBRE EL RESGUARDO

Número de expediente: **1210**

Localizador de la solicitud: **123670172318440315**

Fecha y hora de la presentación electrónica: **03/10/2008 11:42:17**

- Es una copia autenticada del documento presentado electrónicamente, conforme a lo dispuesto en el artículo 25.3 de la Ley 11/2007, de 22 de junio, de acceso electrónico de los ciudadanos a los Servicios Públicos.
- Tiene el valor de recibo de presentación a efectos de lo dispuesto en la normativa autonómica en vigor sobre la materia, y en el artículo 6.3 del Real Decreto 772/1999, de 7 de mayo.
- Puede ser impreso o archivado informáticamente por el interesado. Se recomienda el archivo del mismo.

#### INFORMACIÓN IMPORTANTE SOBRE EL PROCEDIMIENTO DE INSCRIPCIÓN EN EL REA.

Plazo de resolución y notificación: 25 días hábiles\*.

Información adicional:

- **INSCRIPCIÓN:** Si la solicitud de inscripción reúne los requisitos previstos en la normativa en vigor, la Autoridad Laboral competente inscribirá la empresa contratista o subcontratista en el REA y le asignará una clave individualizada de identificación registral, única para cada empresa y válida en todo el territorio nacional. Una vez generado el Número REA el interesado recibirá un aviso electrónico que le informará de que ya puede presentar ante el REA la solicitud del certificado que acredite la inscripción de la empresa. Artículo 5.2 Real Decreto 1109/2007, de 24 de agosto, por el que se desarrolla la Ley 32/2006, de 18 de octubre, reguladora de la subcontratación en el Sector de la Construcción.
- **SUBSANACIÓN:** Si la solicitud no reuniera los datos y documentos requeridos por la normativa o si no se acreditara la representación por cualquier medio admitido en Derecho, se requerirá al solicitante para que, en el plazo de diez días, proceda a la oportuna subsanación, advirtiéndole de que, si así no lo hiciera, se le tendrá por desistido de su petición, previa resolución dictada al efecto. (Si la normativa de la Comunidad Autónoma en materia de Registro de Empresas Acreditadas así lo dispone, quedará suspendido el plazo previsto para el procedimiento de inscripción, de acuerdo con lo dispuesto en el artículo 42.5 a. de la Ley 30/1992, de 26 de noviembre.)
- **RESOLUCIÓN DENEGATORIA DE LA INSCRIPCIÓN:** Sólo podrá denegarse la inscripción en el Registro si la solicitud o la declaración aneja no reunieran los datos o no acompañaran los documentos exigidos por la normativa aplicable. En estos casos, la autoridad laboral dictará resolución denegatoria de la inscripción en el plazo de quince días hábiles desde la entrada de la solicitud en el registro del órgano competente para su tramitación, notificándolo en los diez días siguientes.

\* A los efectos del cómputo de los plazos, la entrada en el REA de solicitudes, escritos y comunicaciones en un día inhábil se entenderá efectuada el primer día hábil siguiente. En cumplimiento del artículo 48.7 de la Ley 30/1992, de 26 de noviembre, el calendario de días inhábiles a efectos de este registro electrónico será el que se determina para cada año por el Ministerio de Administraciones Públicas. Ver [www.060.es](http://www.060.es)

### **H).- Impreso del resguardo de la solicitud.**

Que nos da la información del resguardo (N<sup>a</sup> de Expediente, Localizador asignado a la solicitud y fecha y hora de la misma) y nos permite imprimir dicho resguardo en formato PDF pinchando en el texto **AQUÍ**

**INSTRUCCIONES DE CUMPLIMENTACIÓN DE LA SOLICITUD**

Deberá aportarse la siguiente documentación, según proceda:

- (1) Cuando se actúe mediante representación, deberá aportarse escritura de poder notarial que habilite al firmante para la presentación de esta Declaración o acreditación de la voluntad del declarante por cualquier medio admitido a Derecho. En el caso de empresas no establecidas en España será válida la remisión de copia.
- (2) La empresa debe ratificar que los medios materiales y humanos que se detallan en los apartados correspondientes están adecuadamente organizados y estructurados, siendo suficientes para la ejecución de los encargos comprometidos.
- (3) Junto con la solicitud deberá aportarse documentación acreditativa del cumplimiento de las obligaciones establecidas en las normas nacionales de transposición del artículo 7 (servicios de prevención y protección) de la Directiva 89/391/CEE del Consejo, de 12 de junio de 1989, relativa a la aplicación de medidas para promover la mejora de la seguridad y de la salud de los trabajadores.
- (4) Junto con la solicitud, deberá acompañarse certificación acreditativa de que el personal que se desplaza ha recibido formación adecuada en materia de seguridad y salud, conforme a lo previsto en el artículo 12 de la Directiva 89/391/CEE del Consejo, de 12 de junio de 1989, relativa a la aplicación de medidas para promover la mejora de la seguridad y de la salud de los trabajadores.

**RELACIÓN DE DOCUMENTOS QUE SE ACOMPAÑAN A LA SOLICITUD**

- Escritura de poder notarial u otro medio de acreditación de la representación.
- Certificados acreditativos de la formación preventiva de los trabajadores (artículo 12 Directiva 89/391/CEE).
- Certificado acreditativo de disponer de un servicio de prevención o protección (artículo 7 Directiva 89/391/CEE)

La cumplimentación y envío de esta solicitud permite a la empresa provisionalmente intervenir en el proceso de subcontratación hasta la fecha de la inscripción o denegación.

El plazo máximo para practicar la inscripción o para resolver su denegación es de quince días, contados a partir de la entrada de la solicitud en el registro del órgano competente para su tramitación, notificándose en los diez días siguientes. Transcurrido este plazo sin que haya recaído resolución denegatoria, podrá solicitarse certificación relativa a la inscripción de la empresa en el Registro.

PROTECCIÓN DE DATOS.- A los efectos previstos en el artículo 5 de la Ley Orgánica 15/1999, de 13 de diciembre, de Protección de Datos de Carácter Personal, se le informa de que los datos consignados en el apartado "datos de la empresa solicitante" (pág. 1) serán incorporados a un Registro de consulta pública. Respecto de los citados datos podrá ejercitar los derechos de acceso, rectificación y cancelación, en los términos previstos en la indicada Ley Orgánica 15/1999.

(Espacio reservado para la Administración)  
 Localizador: 123670172318440315  
 Expediente: 1210  
 Datos para la notificación(Correo electrónico): A@A.ES

Con la impresión de este resguardo termina el proceso de solicitud.

Al firmar la solicitud, el sistema REA genera un expediente asociado a la empresa y un primer trámite de solicitud de inscripción en estado "Pendiente" con su

correspondiente apunte para la solicitud. Toda esta información se puede ver desde la opción “Gestión de trámites” del menú inicial de los representantes de empresa. (Ver Guía de Usuario sobre la Gestión de Trámites).

Esta solicitud le llega a la Autoridad Laboral competente que debe resolverla en el plazo legal establecido.

La Autoridad Laboral puede realizar las siguientes operaciones:

- **Aceptar la solicitud.** En este caso la empresa recibirá una AVISO de la aplicación REA indicándole ese hecho. Los avisos son enviados por correo electrónico al correo electrónico indicado en el apartado: Datos de la empresa solicitante.
- **Solicitar la subsanación de defectos en la solicitud.** En este caso el apoderado o empresario recibirá una Notificación oficial por el procedimiento elegido en el apartado: Datos necesarios para notificaciones y comunicación.
- **Denegar la solicitud.** Si la Autoridad Laboral considera la solicitud improcedente puede denegarla. En este caso el apoderado o empresario recibirá una Notificación oficial por el procedimiento elegido en el apartado: Datos necesarios para notificaciones y comunicación.

Los usuarios que emiten las solicitudes también pueden consultar la situación en que se encuentran las mismas entrando en la opción de la aplicación “Gestión de trámites”. (Ver la guía de usuario correspondiente a esta opción)